



BENGKULU SELATAN REGENCY INVESTMENT DAY 2017



**PEMERINTAH KABUPATEN BENGKULU SELATAN
DINAS PENANAMAN MODAL DAN PELAYANAN TERPADU
SATU PINTU
Jl. RAYA PADANG PANJANG MANNA TLP. (0739) 23249,
FAX.(0739) 23249**

Puji syukur kami panjatkan ke hadirat Allah Shubanallah Wataallah kerana berkat karunia dan hidayaNya kami dapat menyelesaikan tugas mengumpulkan data-data dalam bentuk sebuah buku mengenai Profil daerah.

Profil yang kami sajikan ini merupakan Sumber Daya Alam yang ada di daerah Kabupaten Bengkulu Selatan untuk di publikasikan ataupun dipromosikan, yang diharapkan dapat bermanfaat baik sebagai sebuah bentuk pengenalan atas potensi-potensi yang terkandung pada wilayah Kabupaten Bengkulu Selatan atau lebih dapat menjadi barometer untuk tindakan serta pengembangan pada tingkat internal agar dapat menentukan langkah bagi kepentingan kemajuan daerah.

Profil Sumber Daya Alam ini secara garis besar mencakup potensi-potensi alam yang terkandung didalam wilayah Kabupaten Bengkulu Selatan baik potensi alam yang masi belum terkelola namun terlebih atas potensi alam yang kini telah dimanfaatkan. Catatan ini kami sajikan dengan rasa percaya diri, kebanggaan, dan rasa optimis diri untuk melihat secara keseluruhan SDA yang ada di wilayah, walaupun kami sangat menyadari dengan segala kekurangan atas catatan publikasi ini, baik karena keterbatasan fasilitas ataupun pendanaan dalam dukungan pemanfaatan alam.

Untuk itu kami sangat berharap mendapat kritik serta masukan yang dapat menjadikan profil dari Bumi Sekundang Setungguan ini lebih baik lagi terima kasih kami sampaikan sedalam-dalamnya atas usaha berbagai pihak sehingga profil ini dapat menjadi suguhan bagi pembangunan Kabupaten Bengkulu Selatan.

- **KATA PENGANTAR**
- **KONDISI KABUPATEN BENGKULU SELATAN**
- **INVESTASI YANG SUDAH MASUK**
- **INVESTASI YANG SUDAH MELAKUKAN KEGIATAN**
- **VISI DAN MISI**
- **POTENSI DAN PELUANG INVESTASI**
- **PENUTUP**





Vision & Mission of BENGKULU SELATAN regency medium term regional development 2017-2021

Vision :

Terwujudnya Masyarakat Madani Menuju Bengkulu Selatan EMAS
(Elok, Maju, Aman dan Sejahtera) “

Mission :

1. Mewujudkan tata kelola pemerintahan yang baik melalui penerapan reformasi berokrasi dalam rangka peningkatan pelayanan publik
2. Meningkatkan kualitas sumber daya manusia melalui peningkatan layanan pendidikan dan kesehatan
3. Meningkatkan penyediaan infrastruktur berkualitas dan prioritas yang berkeadilan serta berwawasan lingkungan
4. Mewujudkan peningkatan perekonomian berbasis pada UMKM, industry, ekonomi kreatif dan pariwisata yang berdaya saing, beroreantasi pasar dan bernilai tambah
5. Mewujudkan kedaulatan pangan yang berorientasi pada pengembangan sektor pertanian ramah lingkungan
6. Meningkatkan peran pemuda dan perempuan dalam pembangunan
7. Mewujudkan kehidupan sosial kemasyarakatan yang aman, adil dan harmonis yang bertumpu pada nilai-nilai keagamaan dan kearifan lokal.

Profil Kepala Dinas Penanaman Modal Dan Pelayanan Terpadu Satu Pintu Kabupaten Bengkulu Selatan Provinsi Bengkulu



Nama	: Drs. H. Samsu Hardi, SE. MSi
Nip	: 19620202 199203 1 005
Ttl	: Manna, 02 Februari 1962
Pangkat	: Pembina Tk I IV/B
Agama	: Islam
Jabatan	: Kepala Dinas Penanaman Modal dan PTSP Kab Bengkulu Selatan
Status	
Perkawinan	: Kawin
Istri	: Hj. Srigusti Sabana, SH
Hoby	: Olahraga





Gambaran Umum Kabupaten General Description Of Bengkulu Selatan Regency



Posisi Kabupaten Bengkulu Selatan

Kabupaten Bengkulu Selatan
Terletak sekitar 140 km dari
kota Bengkulu dengan. Luas
Wilayah : 1.186,10 km² (118.610
Ha)

Darat : 1.575 km²

Laut : 789,69

km²

Penduduk : 298.176

jiwa.

11 Kecamatan, 191 desa dan 14
kelurahan

Batas wilayah

- **Utara** : berbatasan dengan
Kabupaten Seluma sepanjang
40 Km

-- **Timur** : berbatasan dengan
Kabupaten Lahat sepanjang 48
Km

-- **Barat** : berbatasan dengan
Samudra Indonesia sepanjang
40 Km

-- **Selatan** :
berbatasan dengan **Kabupaten**
Kaur sepanjang 43 Km

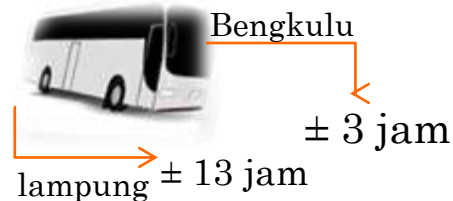

Akses Menuju Provinsi
Bengkulu dan Lampung

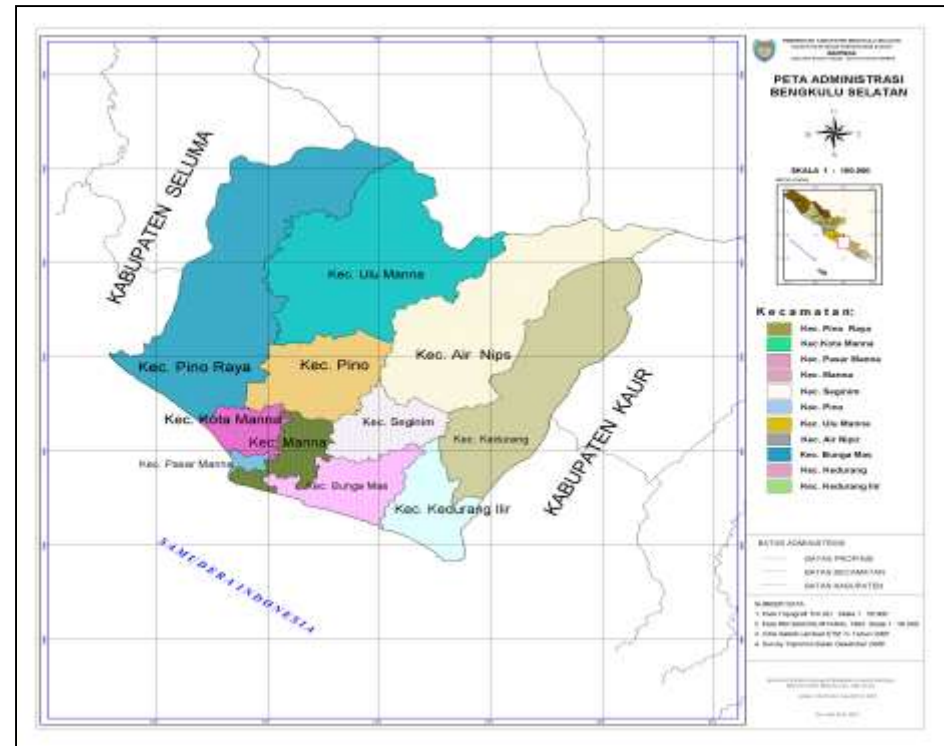

Gambaran Investasi

Geografi

Koordinat : $0,4^{\circ} 15'821''$ -
 $04^{\circ} 55'27,77''$ LS dan 103°
 $4'8,76''$ - $103^{\circ} 46'50,12''$ BT
Suhu Rata-rata : $26,73^{\circ}\text{C}$
Kelembapan : 84,08%
Tekanan Udara : 1.013mb
Kecepatan Angin : 4,7 knot



Administrasi

11 Kecamatan
142 Desa
16 Kelurahan

Kependudukan dan Tenaga Kerja

Jumlah Penduduk : 150.601 jiwa
Kepadatan Penduduk : 127 jiwa
/km²
Jumlah Rumah Tangga : 8 551
Jumlah Angkatan Kerja : 64 560
Tingkat Partisipasi Angkatan
Kerja (TPAK): 78,23



Perekonomian dan Perdagangan

PDRB : 2.345,76
miliar Rupiah
Pertumbuhan
Ekonomi: 5,96 %
Perdagangan : 103.42



INVESTASI YANG SUDAH MASUK DAN MULAI MELAKSANAKAN KEGIATAN

NO	NAMA PERUSAHAAN	ALAMAT	NO IZIN PRINSIP	JUMLAH INVESTASI	
				(Rp)	
1	PT. MANNA ENERGY PRATAMA	Jl. Raya batu Balai Desa Suka Rami kec. Air Nipis Kab. Bengkulu	No. 2485/1/IP/PMA/2017 Tanggal 16 Juni 2017	135,000,000,000.00	
2	PT. JATROPHA SOLUTIONS	Jl. Desa Tanjung Aur Kab. Bengkulu	No. 01/1701/IP-PB/PMDN/2017 Tanggal 21 Februari 2017	20,000,000,000.00	
3	PT. Bengkulu Sawit Lestari	Jl. Desa Sulau kec. Kedurang Ilir Kab. Bengkulu	No. 01/1701/IP/PMDN/2017 Tanggal 10 Maret 2017	210,000,000,000.00	
4	PT. MANUNGGAH BUMI ENERGI	Jl. Spring Boeleward Utara Summarecon Serpong No.41 Cihuni, Pegedangan	No. 02/1701/IP/PMDN/2017 Tanggal 17 Maret 2017	42,350,000,000.00	
5	PT. PELITA KASIH MANNA	Jl. Ahmad Yani Kelurahan Tanjung Mulia Kec. Pasar Manna	No. 03/1701/IP/PMDN/2017 Tanggal 03 April 2017	5,000,000,000.00	
6	CV. TAN CHI	Jl. Jend. Sudirman No. 49 A RT. 02 RW. 01 Kabupaten Bengkulu Selatan	No. 04/1701/IP/PMDN/2017 Tanggal 21 April 2017	3,500,000,000.00	
7	YAYASAN LEMATANG RISSTARI KLINIK HARAPAN BUNDA	Jl. Letnan Jahidin Kabupaten Bengkulu Selatan Kab B/s	No. 05/1701/IP/PMDN/2017 Tanggal 03 Mei 2017	2,240,000,000.00	
8	CV. KURNIA AGUNG	Jl. Kolonel Berlian Kabupaten Bengkulu Selatan	No. 06/1701/IP/PMDN/2017 Tanggal 31 Mei 2017	5,000,000,000.00	
	TOTAL			423,090,000,000.00	

Kondisi Pelabuhan Pendaratan Ikan Pantai Pasar Bawah

Pelabuhan Pendaratan Ikan Pantai Pasar Bawah

No	Spesifikasi/ Specification	Keterangan/ Remark
1.	Gedung Pelelangan Ikan + Kantor UPTD PPI 1 (satu) Unit	tipe / type 50
2.	Gedung Pertemuan Nelayan 1 (Satu) Unit	tipe / type 50
3.	Gudang Penyimpanan Mesin 2 (Satu) lokal	267,5 x 6 m
4.	Gudang Penampungan Ikan 4 (enam) lokal	70 x 8 m
5.	Gedung Penyimpanan Kapal Pengawas 1 (satu) Unit	14 MLS
6.	Gedung Perbekalan 1 (satu) Unit	9 MLS
7.	Mushola 1 (satu) Unit	25 x 4 m
8.	Rumah Jaga PPI 1 (satu) Unit	106 x 80,26 m
9.	Dermaga Nelayan/Jetti 1 (satu) Unit	24 x 12,5 m
10.	Sarana Olah Raga (Volly Pantai)	20 unit
11.	Tower 1 (satu) Unit	2.800 m
12.	Warung/kedai Pesisir	16 m ² /unit
	Tempat Penyemuran Ikan 1 (satu) Unit	
	Halaman Parkir Pelelangan Ikan 1 (satu) Unit	



Gedung TPI Pasar
Bawah



Gudang Ikan



Gedung Pertemuan
Nelayan



Dermaga/Tambatan
Perahu



Gudang Mesin



Gedung Perbengkelan



Kondisi Insfratraktur

Insfratraktur Jalan



Jalan	Panjang
Jalan Negara	128,8 km
Jalan Provinsi	578,470 km
Jalan Kabupaten	110,447 km

Penyuplai Listrik dan Air



No.	Nama Instansi Pembangkit Listrik	Daya Terpasang
1.	Pembangkit Listrik Tenaga Mini Hidro (PLTM) Air Nipis, dalam Proses Pembangunan	(3 x 2) MW
2.	PDAM	70 liter/detik



Sarana Penunjang Lainnya

No.	Sarana	Jumlah Jaringan	Ket. Keadaan
1.	Perbankan	9 Bank (BRI, Bank Danamon, Mandiri, BNI Syariah, Safir, Muamalat, Bank Bengkulu, BNI, dan BTPN	Baik
2.	Telekomunikasi	3 Operator Seluler (Telkomsel, Excelkomindo, dan Indosat) dan 1 fixed operator serta Jaringan Internet.	Baik
3.	Jaringan Irigasi	Air Nipis Kabupaten Bengkulu Selatan (1.830 Ha) dan Kedurang (1000 Ha)	Baik
4.	Pasar	21 pasar desa	Baik
5.	Kantor Pos	5 Kantor Pembantu	Baik

Realisasi Investasi PMA & PMDN Kabupaten Bengkulu Selatan 2016

Dalam Triliun Rupiah

No.	Bidang Usaha	Nilai Investasi	Keterangan
1.	SPBU	Rp. 5,800,000,000	PMDN
2.	Pelelangan Ikan Laut	Rp. 49,350,000,000	PMDN
3.	Pembangkit Tenaga Listrik	Rp. 200,396,483,200	PMDN
4.	Perkebunan Sawit	Rp. 1,126,000,000,000	PMDN
5.	CPO	Rp. 96,000,000,000	PMDA
Jumlah		Rp. 2,346,496,4832	

Realisasi dan Investasi PMA & PMDN Kabupaten Bengkulu Selatan 2016 mencapai Rp. 2,346,496,4832 dan realisasi tertinggi di dapat dari investasi Perkebunan Sawit

Sumber Data : DPM-PTSP Kab B.S





Selamat Berinvestasi



**SEKTOR-SEKTOR
INVESTASI KABUPATEN
BENGKULU SELATAN
PROVINSI BENGKULU**





SEKTOR PERTANIAN/PERKEBUNAN /HORTIKULTURAL, PANEN PADI BERSAMA DILAKSANAKAN DI KECAMATAN SEGINIM



SEKTOR PERTERNAKAN

Komoditi	Ternak Besar (Sapi dan Kerbau)	Ternak Kecil (Kambing)	Unggas (Ayam, Itik, dan Bebek)
Potensi Investasi	<ol style="list-style-type: none"> Usaha Jasa Perdagangan Hasil Perternakan Budidaya Perternakan Usaha Pembibitan Ternak 	<ol style="list-style-type: none"> Usaha Jasa Perdagangan Hasil Perternakan Budidaya Perternakan Usaha Pembibitan Ternak 	<ol style="list-style-type: none"> Usaha Jasa Perdagangan Hasil Perternakan Budidaya Perternakan Usaha Pembibitan Ternak
Luas	300 Ha	100 Ha	100 Ha
Kontinuitas Produksi	-	-	-
Harga Jual (3 tahun terakhir) Rp	15.000.000/ekor	2.000.000/ekor	90.000/ekor
Biaya Investasi			
Ketersediaan Air dan Listrik	➤PDAM 20 l/detik ➤PLN 3 x 2 MW	➤PDAM 20 l/detik ➤PLN 3 x 2 MW	➤PDAM 20 l/detik ➤PLN 3 x 2 MW
Tekhnologi Pendukung	Jaringan Seluler dan Internet	Jaringan Seluler dan Internet	Jaringan Seluler dan Internet
Ket. Wilayah Investasi	Kec. Seginim, Bunga Mas, Air Nipis, Pino, Pino Raya, Kedurang, Kedurang Ilir, Manna dan Kota Manna.	Kec. Seginim, Bunga Mas, Air Nipis, Pino, Pino Raya, Kedurang, Kedurang Ilir, Manna dan Kota Manna.	Kec. Seginim, Bunga Mas, Air Nipis, Pino, Pino Raya, Kedurang, Kedurang Ilir, Manna dan Kota Manna.

SEKTOR PERKEBUNAN

Komoditi	Kelapa Sawit	Karet	Jagung
Potensi Investasi	Pabrik Pengolahan CPO ada dua Pabrik yaitu CPO SBS dan CPO BSL	Pabrik Pengolahan Karet belum ada	Pabrik Pengolahan Jagung belum ada
Luas	100 Ha	2,5 Ha	10 Ha
Kontinuitas Produksi	26.696 Ton/Tahun	2,422 Ton/ Tahun	80 Ton/ Tahun
Harga Jual (3 tahun terakhir) Rp	1.300/kg	5.000/kg	4.000/kg
Biaya Investasi			
Ketersediaan Air dan Listrik	➤PDAM 20 l/detik ➤PLN 3 x 2 MW	➤PDAM 20 l/detik ➤PLN 3 x 2 MW	➤PDAM 20 l/detik ➤PLN 3 x 2 MW
Teknologi Pendukung	Jaringan Seluler dan Internet	Jaringan Seluler dan Internet	Jaringan Seluler dan Internet
Ket. Wilayah Investasi	Kec. Pino, Manna Kedurang Ilir, Pino Raya, Bunga Mas, Seginim.	Kec, Kota Manna dan Manna	Kec. Kedurang Ilir, Bunga Mas.

Sektor Kehutanan

Sektor Kehutanan

Potensi investasi di bidang kehutanan yang dapat dikembangkan di Kabupaten Bengkulu Selatan adalah produksi kayu dan hasil hutan lainnya seperti log kayu, pulp, kayu gergajian, *moulding*, *plywood*, *log rimba/jungle log* dan *block board*. Sedangkan peluang investasi pada bidang kehutanan ini adalah : Usaha jasa perdagangan hasil hutan; dan Budidaya kehutanan seperti hutan tanaman industri dan pengembangan hutan kerakyatan. Potensi dan peluang investasi tersebut terdapat di Kecamatan Ulu Manna, Pino, Bunga Mas, Seginim, Air Nipis, Kedurang, Kedurang ilir, Pino Raya dan Manna.



Sektor Pertambangan

SEKTOR PERTAMBANGAN / *MINING* *SECTOR*

Potensi sektor pertambangan yang ada di Kabupaten Bengkulu Selatan saat ini adalah bahan galian industri dan Batu Hias



GALIAN C

Saat ini di Kabupaten Bengkulu Selatan bahan galian yang sudah di laksanakan oleh PT. yaitu Batu dan Pasir

Harapan Pemerintah akan tindak lanjut dari penambang Batu dan Pasir

Agar mendirikan Pabrik Pengelolaan dari Batu dan Pasir tersebut.
Seperti : Pabrik Pemecah Batu, dll



Sektor Pertambangan

Potensi Pertambangan di Kabupaten Bengkulu Selatan

Komoditi	Pasir	Galian C
Potensi Investasi	Bahan Baku Bangunan	Bahan baku Batu Bangunan dan Batu Hias
Luas	500 Ha	100 Ha
Lokasi	Kedurang Ilir Gn. Kembang Tj. Besar- Bengkenang, Ketaping	Kec. Manna, Bunga Mas, dan Kedurang ilir
Akses Transpormasi	Jalan Nasional	Jalan Provinsi dan Jalan kabupaten
Kontiunitas Produksi	100.000 Ton/Tahun	200.000 m ³ / Tahun
Harga Jual (3 tahun terakhir) Rp	-	
Biaya Investasi		
Ketersediaan Air dan Listrik	➤PDAM 20 l/detik ➤PLN 3 x 2 MW	➤PDAM 20 l/detik ➤PLN 3 x 2 MW
Tekhnologi Pendukung	Jaringan Seluler dan Internet.	Jaringan Seluler dan Internet



SEKTOR KELAUTAN



SEKTOR KELAUTAN



Komoditi	Ikan	Cold Storage	Pengawet Ikan
Potensi Investasi	Ikan Segar Ekspor		Pabrik ES Ikan
Luas	1000 Ha	50 Ha	
Lokasi	Pasar Bawah Kec. Pasar Manna.	Kec. Pasar Manna	Kec Pasar Manna
Akses Transpormasi	Jalan Nasional, dan Pelabuhan Pasar Bawah	Jalan Nasional, Provinsi dan Jalan kabupaten	Jalan Nasional, Provinsi dan Jalan kabupaten
Kontinuitas Produksi	100.000Ton/Tahun	300.000 Ton/ Tahun (Kapasitas)	300.000 Ton/ Tahun
Harga Jual (3 tahun terakhir) Rp	100.000 /kg	12.000.000/bulan / Container ukuran 40 ft	50.000/Kg
Biaya Investasi			
Ketersediaan Air dan Listrik	➤PDAM 20 l/detik ➤PLN 3 x 2 MW	➤PDAM 20 l/detik ➤PLN 3 x 2 MW	➤PDAM 20 l/detik ➤PLN 3 x 2 MW
Tekhnologi Pendukung	Jaringan Seluler dan Internet.	Jaringan Seluler dan Internet	Jaringan Seluler dan Internet

Komoditi perikanan unggulan di Bengkulu Selatan

Ikan Nila (*Oreochomis niloticus*)



Ikan Mas (*Cyprinus carpio*)



Ikan Sidat (*Anguilla marmorata*)

SEKTOR PERIKANAN DARAT



SEKTOR PERIKANAN DARAT

No	Kecamatan	Produksi (Ton)	
1	Manna	41,38	
2	Bunga Mas	43,20	
3	Kota Manna	29,30	
4	Pasar Manna	1.206,65	
5	Kedurang	-	
6	Kedurang Ilir	98,28	
7	Seginim	10,40	
8	Air Nipis	30,20	
9	Pino	-	
10	Ulu Manna	-	
11	Pino Raya	-	
Jumlah/ 2015		1 559,63	
2014		1.774,25	
2013		1.222,25	
2012		1.088,42	
2011		1.189,82	



SEKTOR PARIWISATA

Komoditi	Wisata Alam	Wisata Petualangan	Wisata Bahari
Potensi Investasi			1. Hotel/Villa 2. Wahana Rekreasi 3. Restoran /Kuliner 4. Toko Aksesoris Khas Daerah
Lokasi	Pantai Muara Kedurang	Bendungan Desa Lubuk Langkap	Pantai Pasar Bawah
Luas	10 Ha	16 Ha	50 Ha
Lokasi	Bendungan Air Nipis	Danau Ulu Seginim	Bendungan Batu Balai
	12 Ha	15 Ha	30 Ha
Kontinuitas Pengunjung	50.000 pengunjung/Tahun	4.000 Pengunjung/ Tahun	50.000 pengunjung/Tahun
Harga Tiket Masuk /Orang	Rp. 5.000	Rp. 5.000	Rp. 20.000
Biaya Investasi			
Ketersediaan Air dan Listrik	➤PDAM 20 l/detik ➤PLN 3 x 2 MW	➤PDAM 30 l/detik ➤PLN 3 x 2 MW	➤PDAM 20 l/detik ➤PLN 3 x 2 MW
Tekhnologi Pendukung	Jaringan Seluler , ATM dan Internet.	Jaringan Seluler , ATM dan Internet.	Jaringan Seluler , ATM dan Internet.
Ket. Wilayah Investasi	Kec. Seginim, Kec. Kedurang	Kec. Seginim	Kec. Pasar Manna, Kec. Air Nipis

SEKTOR PARIWISATA



Danau Ulu
Jalan Desa Tj. Beringin
Kecamatan Seginim Kabupaten
Bengkulu Selatan, Belum ada
pembangunan jalan untuk
menuju kesana dari Manna
membutuhkan waktu \pm 30
menit, dari jalan raya seginim
 \pm 1 Km melewati persawahan.



Pantai Pasar bawah
Kalurahan Pasar Bawah
Kecamatan Pasar Manna
Kabupaten Bengkulu Selatan,
membutuhkan pembangunan
pelabuhan kapal penangkap
ikan,



Muara Sungai dan Bendungan Kabupaten Bengkulu Selatan provinsi Bengkulu



Muara Sungai Pino
Jalan Desa Kerta Pati Kecamatan Pino
Raya Kabupaten Bengkulu Selatan,
sudah ada rencana untuk dibangun
pelabuhan kapal



Bendungan Air Selepah Desa
Babatan Kecamatan Air Nipis
Kabupaten Bengkulu Selatan, sudah
dibangun, jalan menuju kesana
aspal hotmex dari Manna +_ 60
Menit, tetapi jembatannya belum
permanen



SEKTOR PARIWISATA

Air Sungai Batu Balai Jalan
Desa Suka Rami Kecamatan Air
Nipis Kabupaten Bengkulu
Selatan, belum ada
pembangunan jalan menuju
kesana dari Manna +_ 90 Meit



Kolam Perikanan Darat
Jalan Desa sp 2 kecamatan Air
Nipis dan Seginim Kabupaten
Bengkulu Selatan Provinsi
Bengkulu, dalam pemeliharaan
jalan menuju kesana +_ 60 Menit



SEKTOR PARIWISATA



Tebat Rukis Jalan Raya
Rukis Kelurahan Tj.
Mulya Kecamatan Pasar
Manna Kabupaten
Bengkulu Selatan
Provinsi Bengkulu
terletak di tengah kota



Air Sungai Meretam
Jalan Desa Suka Jaya
Kecamatan Kedurang Ilir
Kabupaten Bengkulu
Selatan Provinsi
Bengkulu, letak di Jalan
lintas Manna Kaur



Danau Desa Muara
Danau Kecamatan
Seginim Kabupaten
Bengkulu Selatan
Provinsi Bengkulu,
membutuhkan
pembangunan jalan dan
Jembatan akses menuju
kesana dari Manna +_ 60
Menit



Arung Jeram,
membutuhkan
pembangunan jalan akses
menuju kesana +_ 2 Jam
dari Manna



Air Terjun Batu Terika,
membutukan pembangunan
jalan, melewati perkebunan
kelapa sawit sepanjang 3 Km
dari desa Bumi Agung. Kec.
Kedurang



PANTAI PASAR BAWAH



Meriam Peninggalan Penjajahan
Jepang, terletak di Jalan Raya
Padang Panjang Manna depan
Kantor Bupati Bengkulu Selatan



Tugu Merdeka terletak di
depan Kantor DPRD Kab.
Bengkulu Selatan



Bendungan Selepah



Jembatan Gantung Air Selepah,
membutuhkan pembangunan



Bendungan Air Nipis,
sudah dibangun



Gua Suluman, membutuhkan pembangunan jalan akses menuju lokasi +_ 1 Jam dari Manna



Sungai Selali, belum ada Pembangunan jalan akses menuju lokasi dari Kota Manna +_ 30 Menit



Masjid Rukis terletak di tengah kota Manna



Tebat Rukis

INFO INVESTASI (PERIZINAN)

Prosedur Investasi

PERMOHONAN

Model I PMDN, dilengkapi :

- Akta perusahaan / KTP bagi perorangan
- Salinan NPWP
- Proses dan Flowchart uraian produksi/kegiatan usaha
- Surat kuasa apabila bukan ditandatangani direksi

Model I PMA, dilengkapi :

- Peserta Indonesia :
 - 1) Akte Perusahaan
 - 2) Salinan KTP apabila perorangan
 - 3) Salinan NPWP
- Peserta Asing :
 - 1) Akte Perusahaan
 - 2) Salinan Paspor apabila perorangan
 - 3) Salinan NPWP untuk PT PMA
 - 4) Letter of Power Attorney
 - 5) Proses dan Flowchart uraian produksi/kegiatan usaha.

PERIJINAN DI TINGKAT KABUPATEN BENGKULU SELATAN

- Izin Lokasi oleh BAPPEDA Kabupaten Bengkulu Selatan.
- Pengesahan SitePlan oleh BAPPEDA Kabupaten Bengkulu Selatan.
- Izin Mendirikan Bangunan (IMB) oleh KPTSP Kabupaten Bengkulu Selatan.
- Hak Guna Bangunan (HGB) yang luasnya sampai dengan 5 Ha (lima hektar) oleh BPN Kabupaten Bengkulu Selatan.
- UPL/UKL/AMDAL oleh Badan Lingkungan Hidup dan Tata Kota Kabupaten Bengkulu Selatan.

REALISASI DI TINGKAT KABUPATEN BENGKULU SELATAN

- Salinan akta pendirian perusahaan dan pengesahannya.
- Salinan IPPT.
- Salinan IMB
- Salinan Sertifikat Hak Atas Tanah
- LKMP
- RKL/RPL atau UKL/UPL atau SPPL
- BAP
- Salinan SP PMDN atau SP PMA dan perubahannya



TERIMA KASIH

“BERKERJALAH DENGAN TULUS DAN
IKHLAS DAN SELALU BERSYUKUR,
KARENA DENGAN BEGITU PEKERJAAN
YANG KITA JALANI AKAN TERASA
MENYENANGKAN”